

The best tourist attractions in Putrajaya



wholly owned by:



A member of



Managed by MARINA PUTRAJAYA SDN. BHD.

LOT KOMERSIAL UNTUK DISEWA DI MARINA PUTRAJAYA PRESINT 5 DAN KOMPLEKS SUKAN AIR PUTRAJAYA PRESINT 6

Bagi memenuhi aspirasi untuk menjadi produk pelancongan yang terbaik di Putrajaya, Marina Putrajaya Sdn. Bhd. (MPSB) yang merupakan Anak Syarikat Perbadanan Putrajaya (PPj) yang menguruskan Cruise Tasik Putrajaya, Marina Putrajaya, Pusat Rekreasi Air Putrajaya, Skyrides Festivals Park Putrajaya dan Kompleks Sukan Air Putrajaya, sedang mencari penyewa-penyewa yang ingin membuka perniagaan dan menyewa lot-lot komersial di Marina Putrajaya dengan butiran seperti berikut:

Lokasi	:	<ul style="list-style-type: none">• Marina Putrajaya, Presint 5, Putrajaya• Kompleks Sukan Air, Presint 6, Putrajaya
Jenis Lot	:	Komersial
Size Lot	:	<ul style="list-style-type: none">• 1 lot bersaiz 2,800 <i>sq. ft.</i> (lot cafe)• 4 lot bersaiz 700 <i>sq. ft.</i>• 1 lot bersaiz 1,300 <i>sq. ft.</i>
Jumlah Lot	:	6 lot kosong untuk disewakan

Keistimewaan lot-lot komersial di Marina Putrajaya:

- Lokasi yang strategik:
 - bersebelahan dengan Universiti Heriot-Watt Malaysia, Pullman Putrajaya Lakeside Hotel,
 - 3 minit dari Kementerian Pelancongan dan Kebudayaan serta Kementerian Pengajian Tinggi,
 - 5 minit dari kawasan residential Presint 6, Putrajaya International Convention Center serta pejabat-pejabat kerajaan di Presint 4 seperti Jabatan Peguam Negara, Kementerian Perumahan dan Kerajaan Tempatan, Kementerian Komunikasi dan Multimedia dan Kementerian Pembangunan Wanita dan Keluarga,
 - 10 minit dari Cyberjaya,
 - 30 minit dari KLIA
- Marina Putrajaya merupakan pusat sukan dan rekreasi terulung di Putrajaya yang menawarkan kemudahan seperti kolam renang berbumbung, gym, sauna, karaoke, snooker & pool, skuasy, dart serta aktiviti sukan air seperti perahu layar, flyboard, wake board, kanu, kayak dan bot naga;
- Marina Putrajaya juga merupakan lokasi pilihan bagi penganjuran seminar dan mesyuarat serta majlis-majlis korporat dan persendirian termasuk majlis perkahwinan;
- Kompleks Sukan Air Putrajaya pula menjadi tumpuan bagi acara sukan air antarabangsa dan juga acara-acara sukan air besar yang lain seperti Iron Man, Redbull Air Race, Pertandingan Mendayung Kanu dan Kayak;
- Marina Putrajaya dan Kompleks Sukan Air menyediakan kemudahan asas seperti tandas, bilik salinan dan surau yang bersih dan selesa serta 300 lot tempat letak kenderaan;
- Lot komersial berhadapan pemandangan Tasik Putrajaya yang mengkagumkan; berhampiran Dengkil, Seri Kembangan, Puchong, Kajang, Bangi dan Nilai.

Sekiranya anda berminat sila hubungi **Shamshul (019-9877054)/Saiful (019-2229128)/Jabatan Perancangan dan Pembangunan Perniagaan (03-8881 0648 atau 03-8888 5539)** bagi mendapatkan keterangan lanjut dan menetapkan temu janji melihat lokasi lot komersial yang ditawarkan.

CONTOH PELAN SUSUN ATUR DAN FOTO LOT KOMERSIAL DI MARINA PUTRAJAYA & KOMPLEKS SUKAN AIR PUTRAJAYA

LOT CAFE – 2,800 SQ. FT

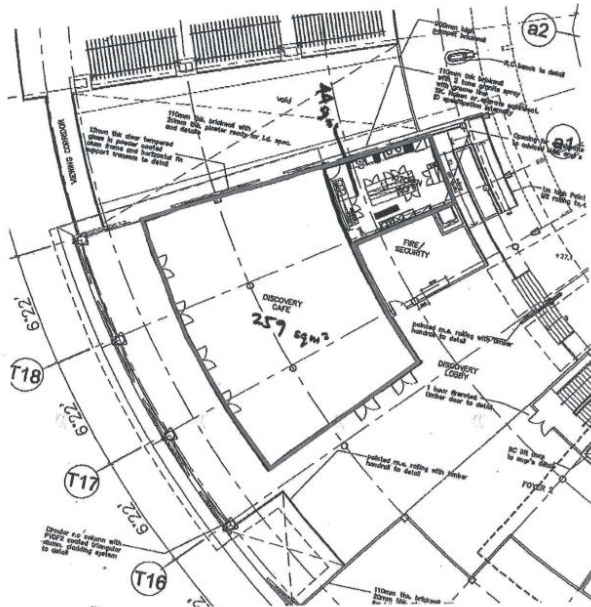

LOT KOMERSIAL – 700 SQ. FT.

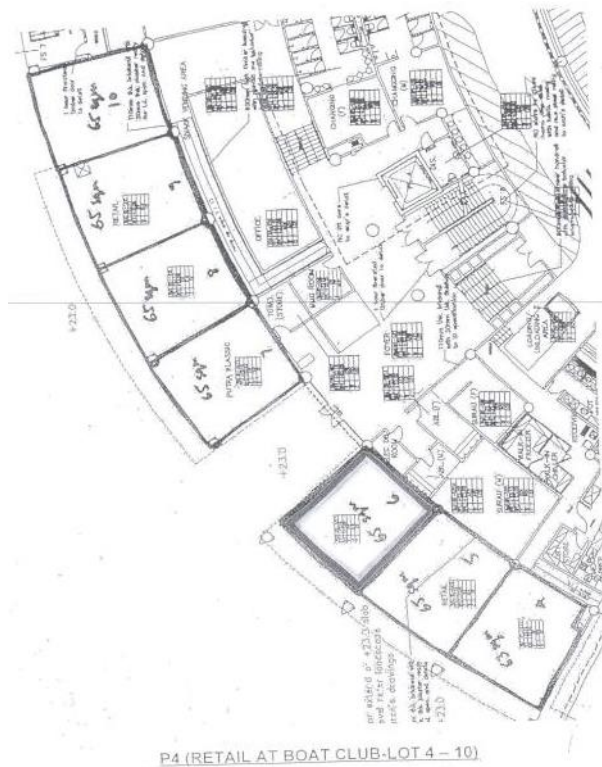

P4 (RETAIL AT BOAT CLUB- LOT 4 – 10)



LOT KOMERSIAL - 1,300 SQ. FT.
TINGKAT 1, KOMPLEKS SUKAN AIR PUTRAJAYA

